

1



FULL OF PATTERNS

フル・オブ・パターン

この度は FULL OF PATTERNS をご利用頂きまして誠にありがとうございます。
ご使用の前に下記の注意事項をお読み下さい。

●商品のご利用に際して

1. 本製品は、個人でのご使用に限らせて頂きます。
2. 販売する型紙の著作権は放棄しておりません。すべての型紙の著作権は弊社にあります。

●禁止事項

1. 本製品を賃貸、貸与、再販売、再配布等を行うこと、また本製品の販売の妨害になるような使用は営利、非営利を問わず一切できません。
2. 法律に違反するような行為、公序良俗に反する行為、名誉毀損行為等での使用はできません。

●免責

1. 当方は、本製品に関して如何なる保証も行いません。
2. 本製品を使用した場合に発生した如何なる損害に対しても、当方は一切責任を負いません。

●ご利用手順

1. プリンターの設定を、A4 縦、100% (拡大縮小無し)、モノクロ (カラー部分はありませぬ) にして下さい。詳しい設定方法はプリンターの取扱説明書をご覧ください。
2. 1 枚目 (この書類) と 2 枚目 (全体レイアウト縮小版) をプリントアウトし、下記の定規が原寸大で表示されているかをご確認下さい。
3. 2 枚目 (全体レイアウト縮小版) を見ながら、必要な仕様書とパーツを選んでプリントアウトして下さい。
4. 各パーツごとに破線———を重ね合わせて貼り合わせて下さい。隣り合わせの書類が 1cm 重なる設定でレイアウトしてあります。
5. 型紙には縫代が付いています。一番外側の線に沿って切り取ってご使用下さい。

●その他

「折り伏せ縫い」「巻き縫い」部分を普通のロック始末&地縫いに変更したい場合は、縫代を幅の細い方 (通常は 1cm) に合わせて切り取って下さい。



FULL OF PATTERNS

<http://witz-int.com/fulllofpatterns/index.html>

お問合せ : fulllofdesigns@witz-int.com

全体レイアウト縮小版

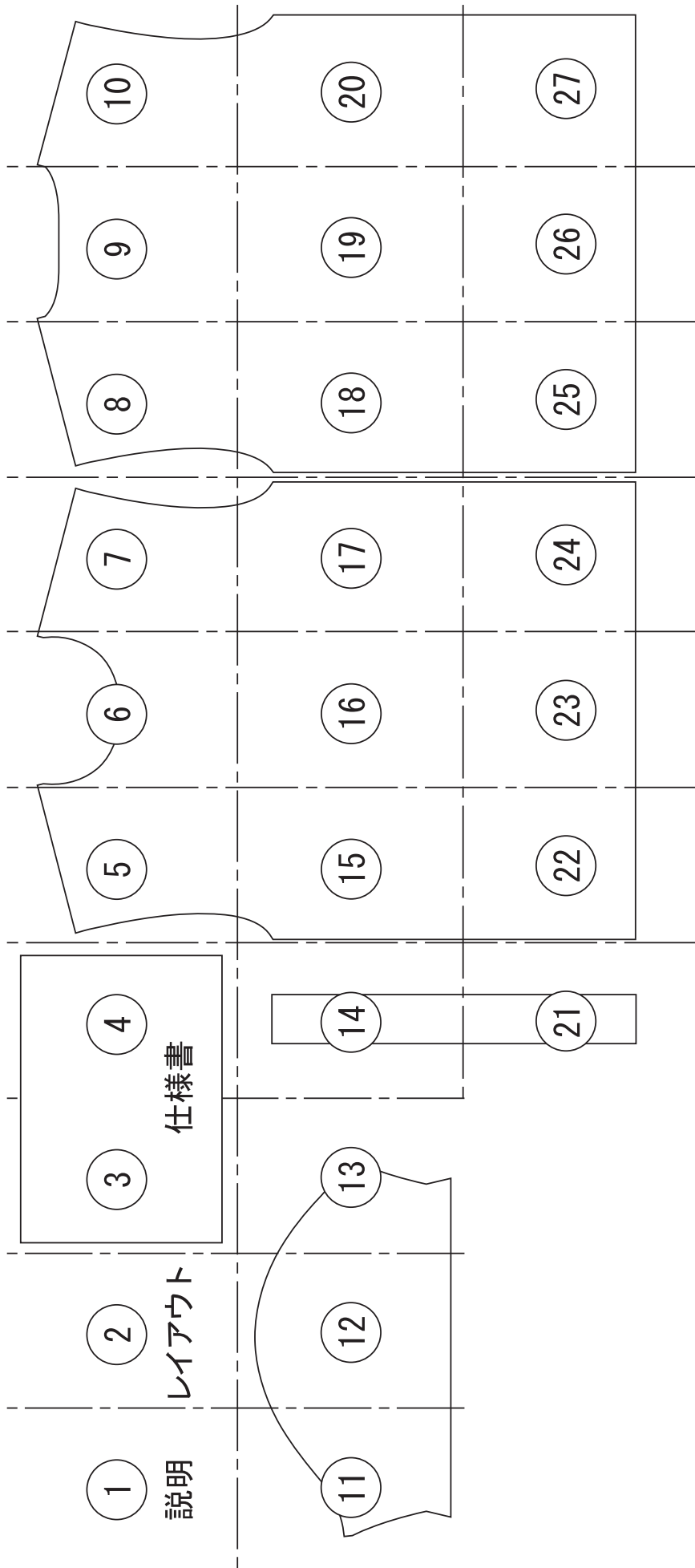

FULL OF PATTERNS

フル・オブ・パターン ヴィッツ・インターナショナル
 〒500-8323 岐阜県岐阜市鹿島町8丁目43 錦声ビル3F
 電話番号：058-251-1799 FAX番号：058-251-2652
 E-Mail：fullpatterns@witz-int.com

縫製仕様書

作成日

パターンNO. FOP-11T	品名	半袖Tシャツ	カテゴリ	メンズ	パーツ数																																																																																																																																																																																					
<table border="1"> <thead> <tr> <th colspan="2">規格寸法 (cm)</th> <th colspan="4">ネーム類明細</th> </tr> <tr> <th>名称</th> <th>サイズ</th> <th>品名</th> <th>品番</th> <th>規格</th> <th>数量</th> <th>仕入先</th> </tr> </thead> <tbody> <tr> <td>1 着丈</td> <td>M</td> <td>ネーム</td> <td></td> <td></td> <td></td> <td></td> </tr> <tr> <td>2 身幅</td> <td>66</td> <td>サイズネーム</td> <td></td> <td></td> <td></td> <td></td> </tr> <tr> <td>3 裾幅</td> <td>48</td> <td>品質表示</td> <td></td> <td></td> <td></td> <td></td> </tr> <tr> <td>4 肩幅</td> <td>48</td> <td>下札</td> <td></td> <td></td> <td></td> <td></td> </tr> <tr> <td>5 袖丈</td> <td>46</td> <td></td> <td></td> <td></td> <td></td> <td></td> </tr> <tr> <td>6 袖丈</td> <td>20</td> <td></td> <td></td> <td></td> <td></td> <td></td> </tr> <tr> <td>7 袖丈</td> <td>43</td> <td></td> <td></td> <td></td> <td></td> <td></td> </tr> <tr> <td>8 袖幅</td> <td>20</td> <td></td> <td></td> <td></td> <td></td> <td></td> </tr> <tr> <td>9 袖口幅</td> <td>17</td> <td></td> <td></td> <td></td> <td></td> <td></td> </tr> <tr> <td>10 天幅(外)</td> <td>18</td> <td></td> <td></td> <td></td> <td></td> <td></td> </tr> <tr> <td>11 前下がり</td> <td>9</td> <td></td> <td></td> <td></td> <td></td> <td></td> </tr> <tr> <td>12 後下がり</td> <td>2.5</td> <td></td> <td></td> <td></td> <td></td> <td></td> </tr> <tr> <td>13 衿幅</td> <td>2</td> <td></td> <td></td> <td></td> <td></td> <td></td> </tr> <tr> <td>14</td> <td></td> <td></td> <td></td> <td></td> <td></td> <td></td> </tr> <tr> <td>15</td> <td></td> <td></td> <td></td> <td></td> <td></td> <td></td> </tr> <tr> <td>16</td> <td></td> <td></td> <td></td> <td></td> <td></td> <td></td> </tr> <tr> <td>17</td> <td></td> <td></td> <td></td> <td></td> <td></td> <td></td> </tr> <tr> <td>18</td> <td></td> <td></td> <td></td> <td></td> <td></td> <td></td> </tr> <tr> <td>19</td> <td></td> <td></td> <td></td> <td></td> <td></td> <td></td> </tr> <tr> <td>20</td> <td></td> <td></td> <td></td> <td></td> <td></td> <td></td> </tr> <tr> <td>21</td> <td></td> <td></td> <td></td> <td></td> <td></td> <td></td> </tr> <tr> <td>22</td> <td></td> <td></td> <td></td> <td></td> <td></td> <td></td> </tr> <tr> <td>23</td> <td></td> <td></td> <td></td> <td></td> <td></td> <td></td> </tr> <tr> <td>24</td> <td></td> <td></td> <td></td> <td></td> <td></td> <td></td> </tr> </tbody> </table>						規格寸法 (cm)		ネーム類明細				名称	サイズ	品名	品番	規格	数量	仕入先	1 着丈	M	ネーム					2 身幅	66	サイズネーム					3 裾幅	48	品質表示					4 肩幅	48	下札					5 袖丈	46						6 袖丈	20						7 袖丈	43						8 袖幅	20						9 袖口幅	17						10 天幅(外)	18						11 前下がり	9						12 後下がり	2.5						13 衿幅	2						14							15							16							17							18							19							20							21							22							23							24						
規格寸法 (cm)		ネーム類明細																																																																																																																																																																																								
名称	サイズ	品名	品番	規格	数量	仕入先																																																																																																																																																																																				
1 着丈	M	ネーム																																																																																																																																																																																								
2 身幅	66	サイズネーム																																																																																																																																																																																								
3 裾幅	48	品質表示																																																																																																																																																																																								
4 肩幅	48	下札																																																																																																																																																																																								
5 袖丈	46																																																																																																																																																																																									
6 袖丈	20																																																																																																																																																																																									
7 袖丈	43																																																																																																																																																																																									
8 袖幅	20																																																																																																																																																																																									
9 袖口幅	17																																																																																																																																																																																									
10 天幅(外)	18																																																																																																																																																																																									
11 前下がり	9																																																																																																																																																																																									
12 後下がり	2.5																																																																																																																																																																																									
13 衿幅	2																																																																																																																																																																																									
14																																																																																																																																																																																										
15																																																																																																																																																																																										
16																																																																																																																																																																																										
17																																																																																																																																																																																										
18																																																																																																																																																																																										
19																																																																																																																																																																																										
20																																																																																																																																																																																										
21																																																																																																																																																																																										
22																																																																																																																																																																																										
23																																																																																																																																																																																										
24																																																																																																																																																																																										
<table border="1"> <thead> <tr> <th colspan="2">裁断・縫製仕様</th> </tr> </thead> <tbody> <tr> <td>型入れ</td> <td>差込み可・一方方向</td> </tr> <tr> <td>柄合わせ</td> <td>無し・有り ()</td> </tr> <tr> <td>地縫い</td> <td>糸番手 / 針目 /</td> </tr> <tr> <td>ステッチ</td> <td>糸番手 / 針目 /</td> </tr> <tr> <td>後加工</td> <td></td> </tr> <tr> <td>仕上げ</td> <td></td> </tr> </tbody> </table>						裁断・縫製仕様		型入れ	差込み可・一方方向	柄合わせ	無し・有り ()	地縫い	糸番手 / 針目 /	ステッチ	糸番手 / 針目 /	後加工		仕上げ																																																																																																																																																																								
裁断・縫製仕様																																																																																																																																																																																										
型入れ	差込み可・一方方向																																																																																																																																																																																									
柄合わせ	無し・有り ()																																																																																																																																																																																									
地縫い	糸番手 / 針目 /																																																																																																																																																																																									
ステッチ	糸番手 / 針目 /																																																																																																																																																																																									
後加工																																																																																																																																																																																										
仕上げ																																																																																																																																																																																										
<p>特記事項</p> <p>※型紙には洗いによる縮み分は入っていません。 素材により異なりますが、5～10%程度の縮み分を プラスされるか、裁断前に生地を水洗いする 事をお勧めします。</p>																																																																																																																																																																																										

衿リブは型紙上で20%伸ばして付ける仕様になっています。
 素材により若干の差がありますので、ご注意ください。

衿リブは型紙上で20%伸ばして付ける仕様になっています。
素材により若干の差がありますので、ご注意下さい。

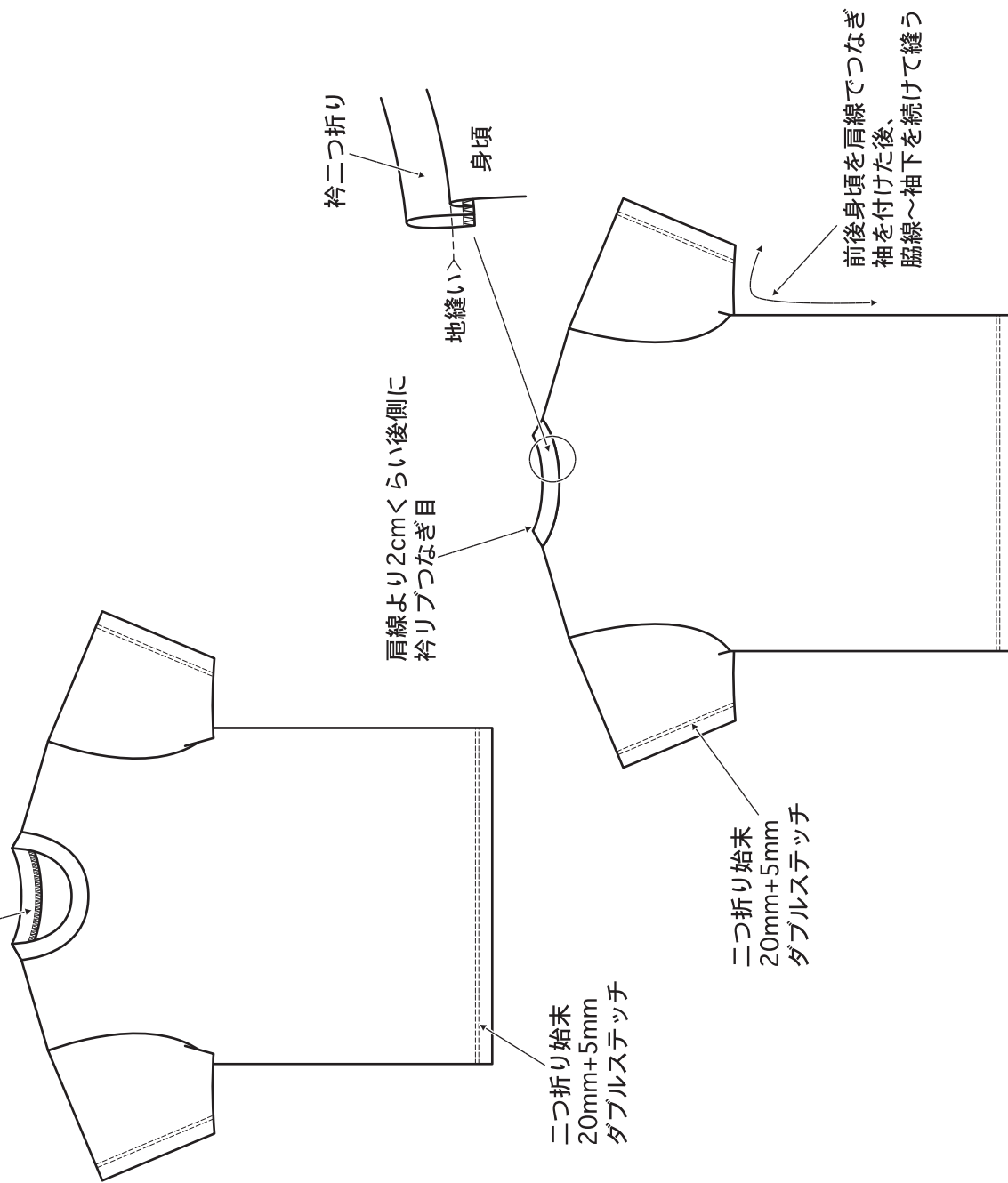

5

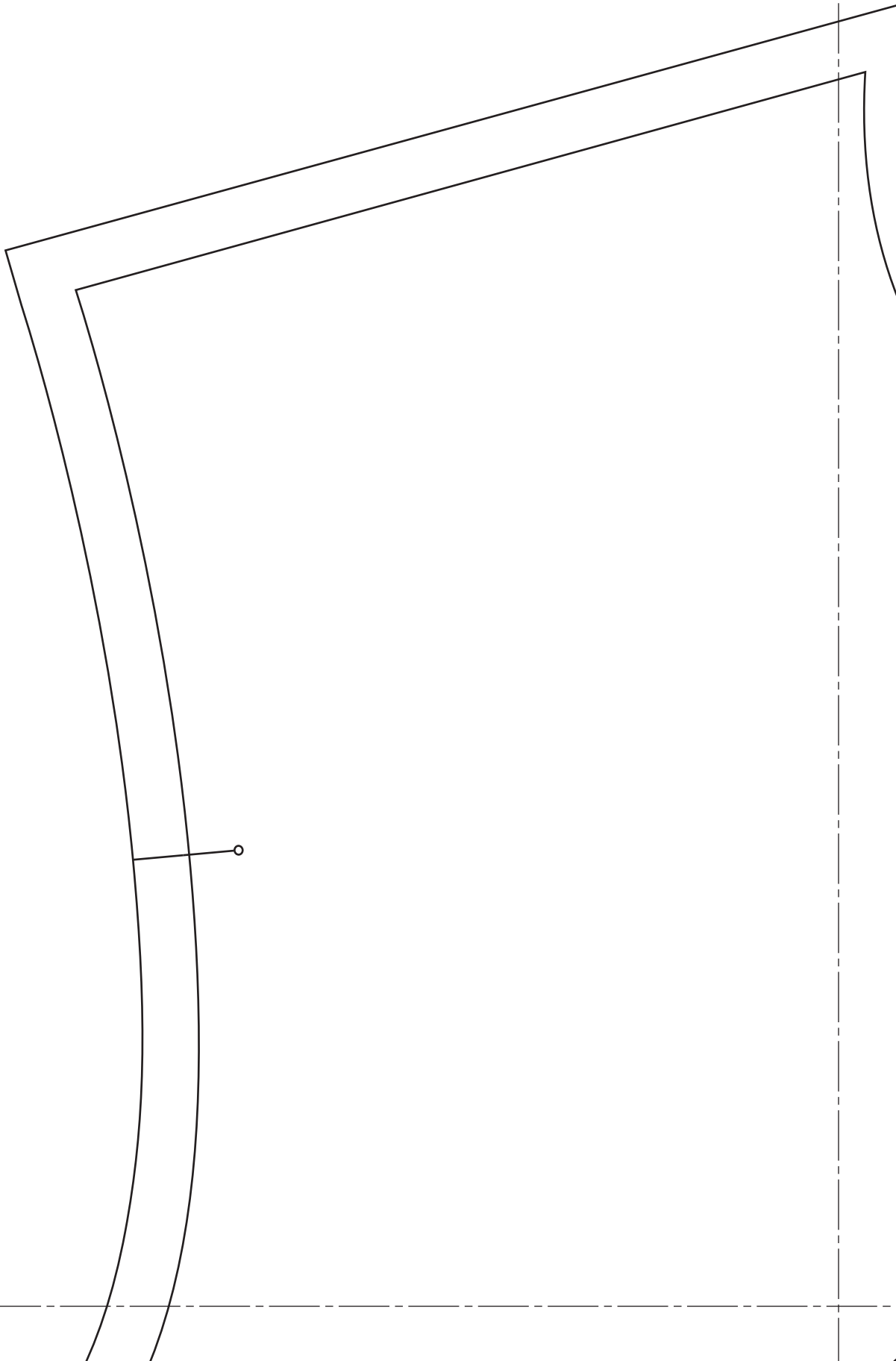

6

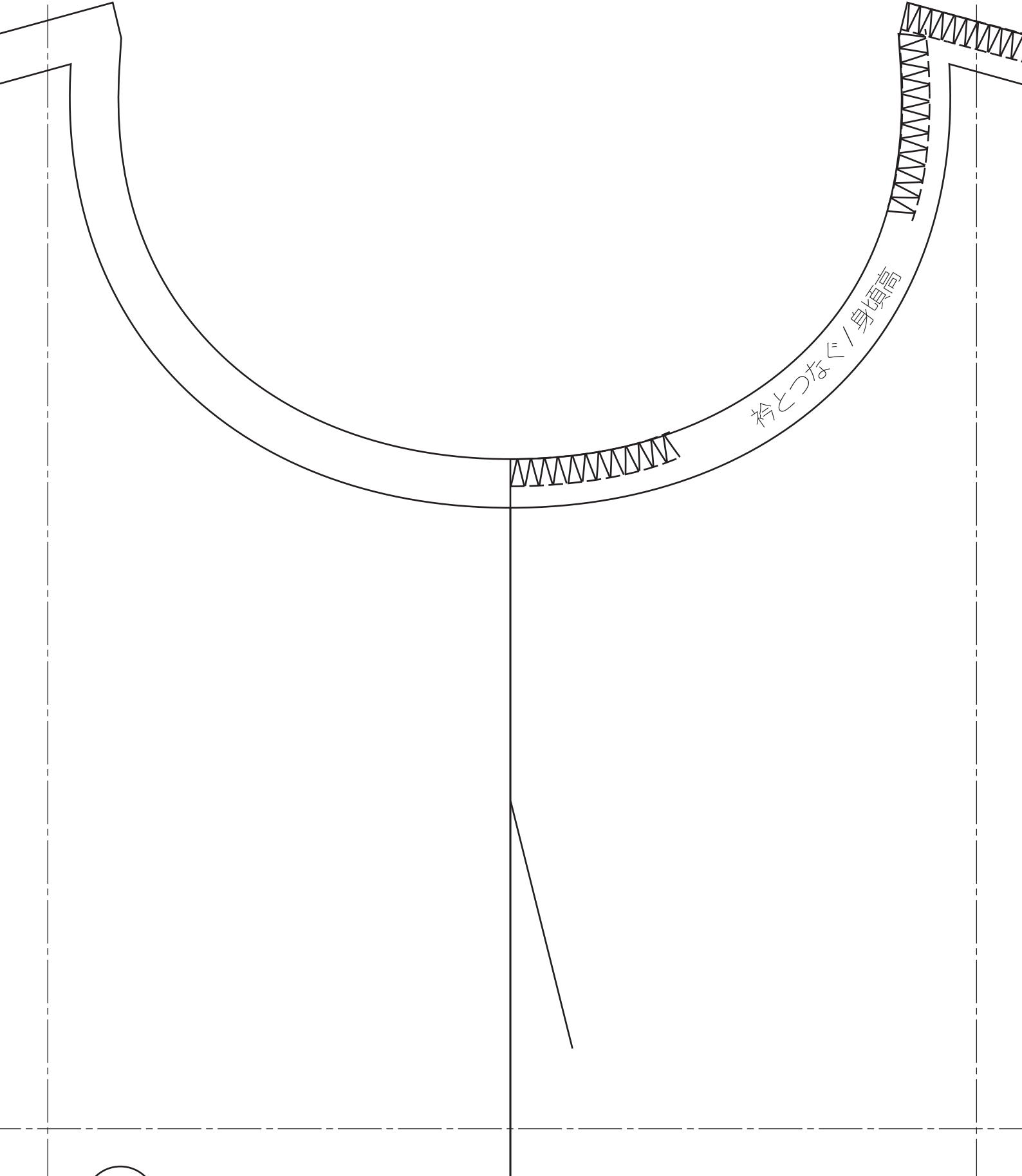

7

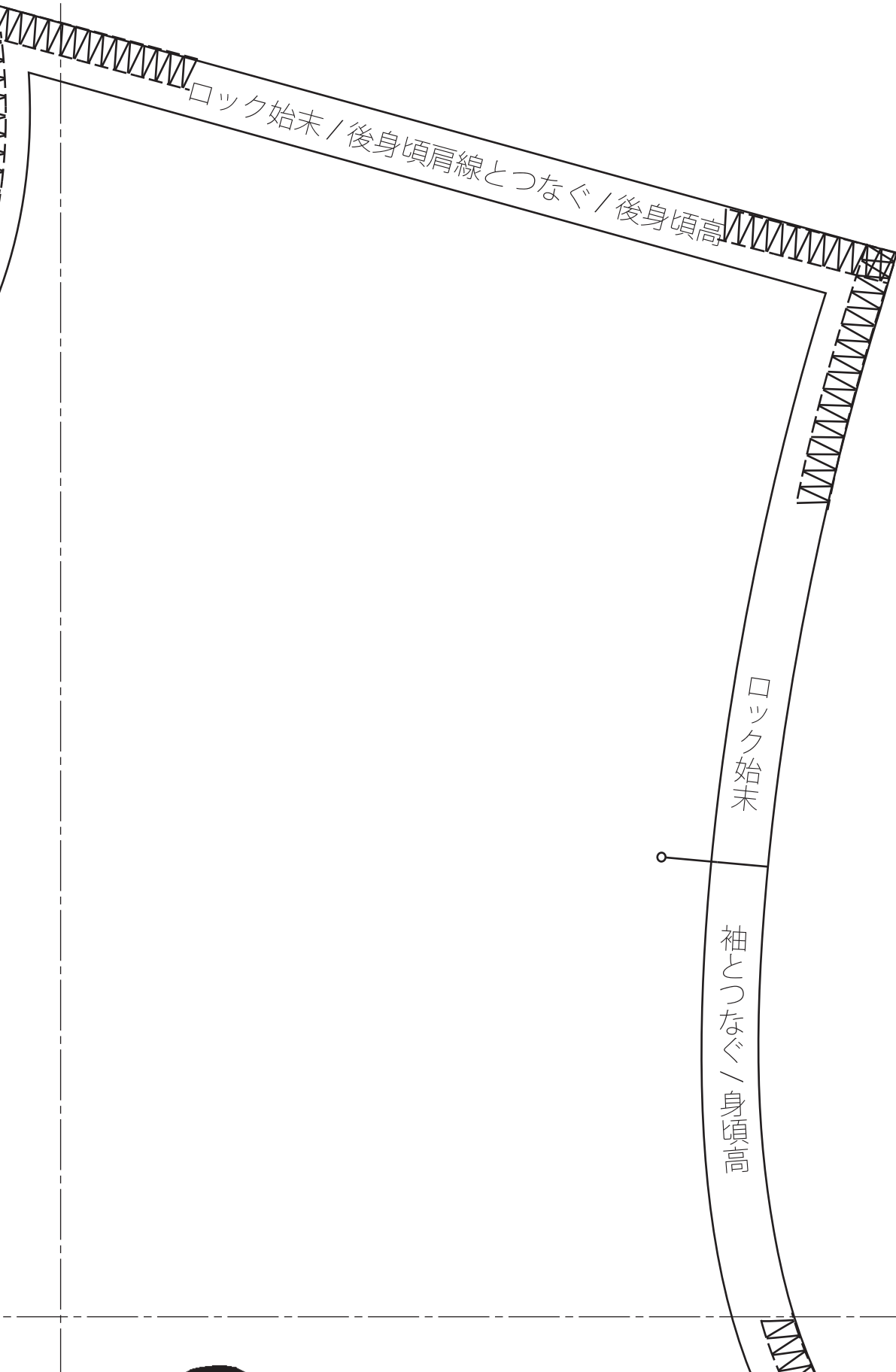

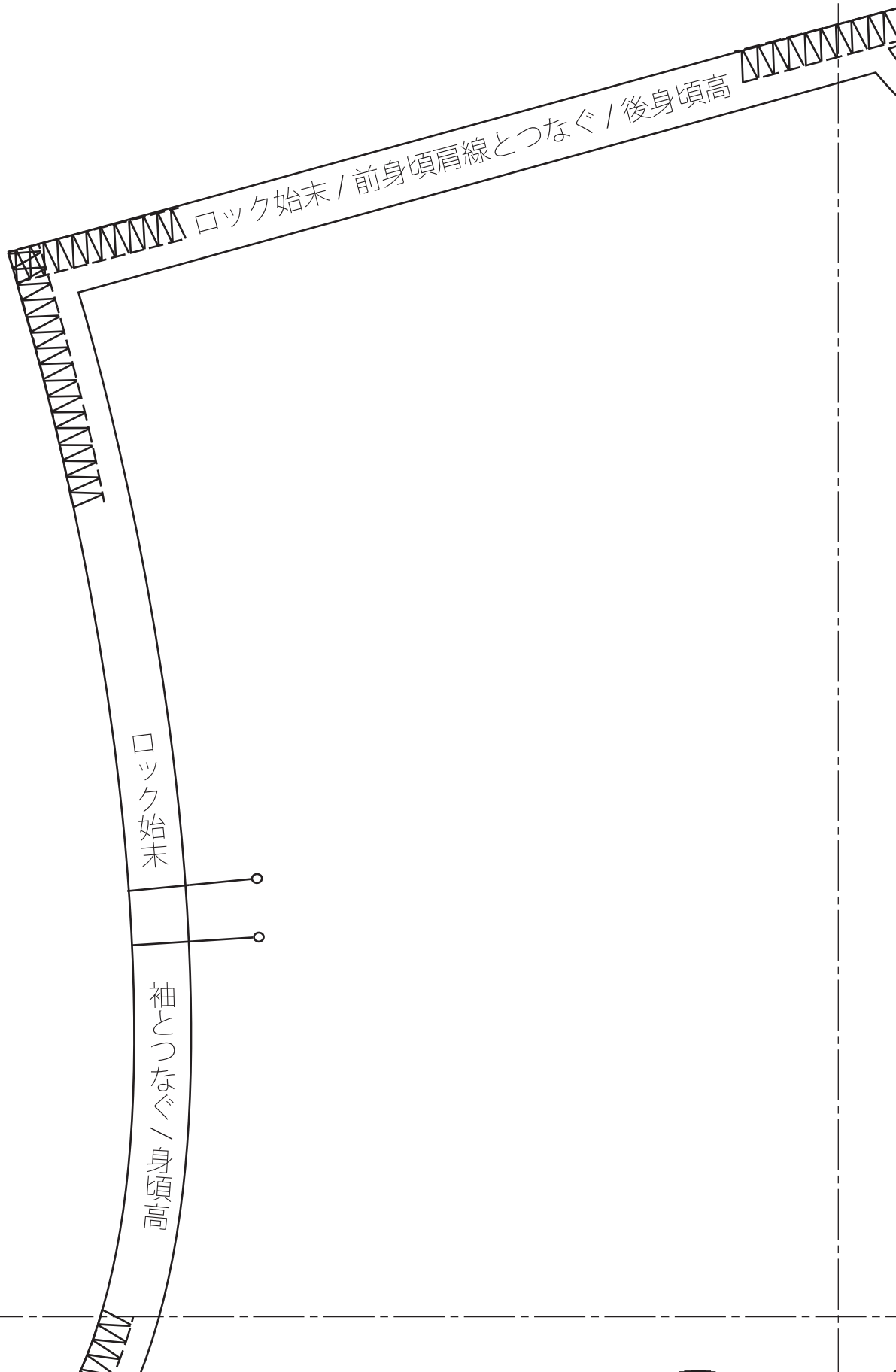

9

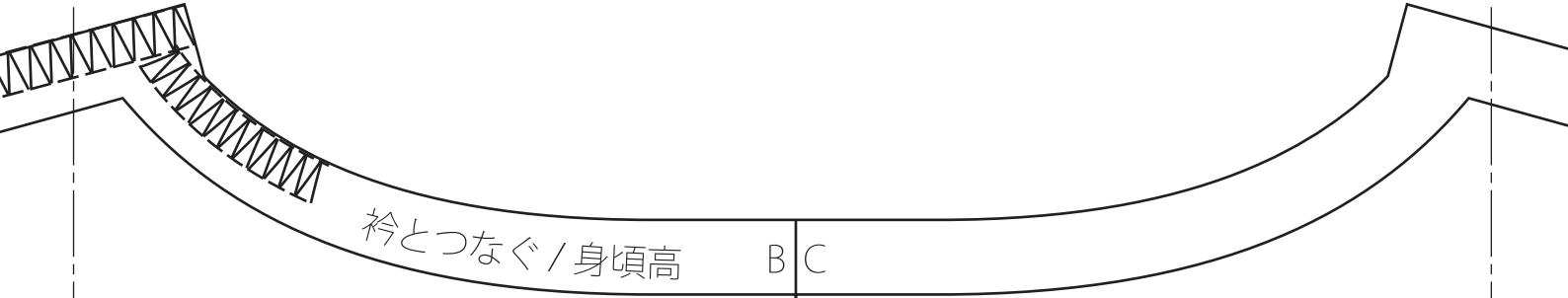

10

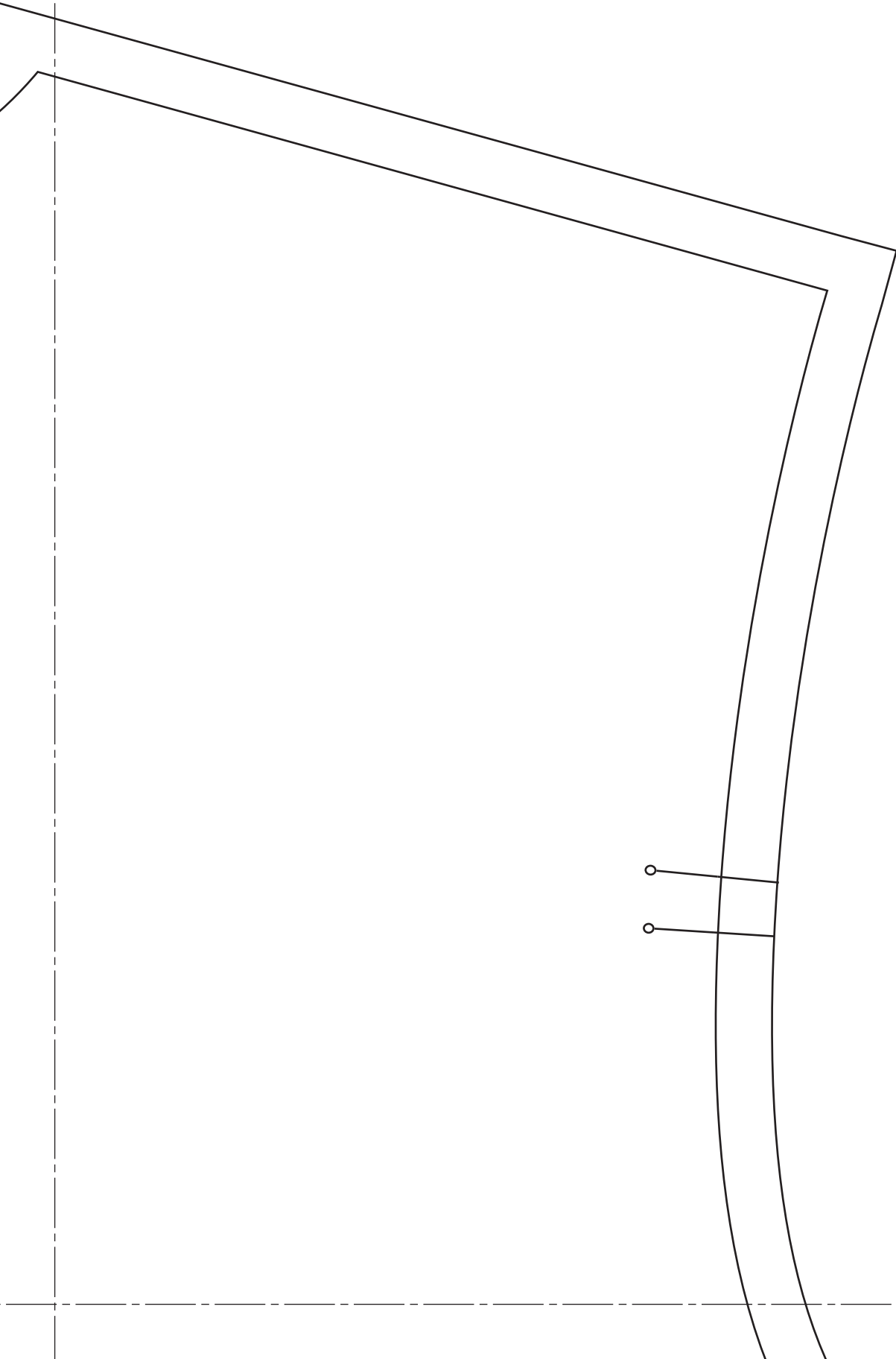

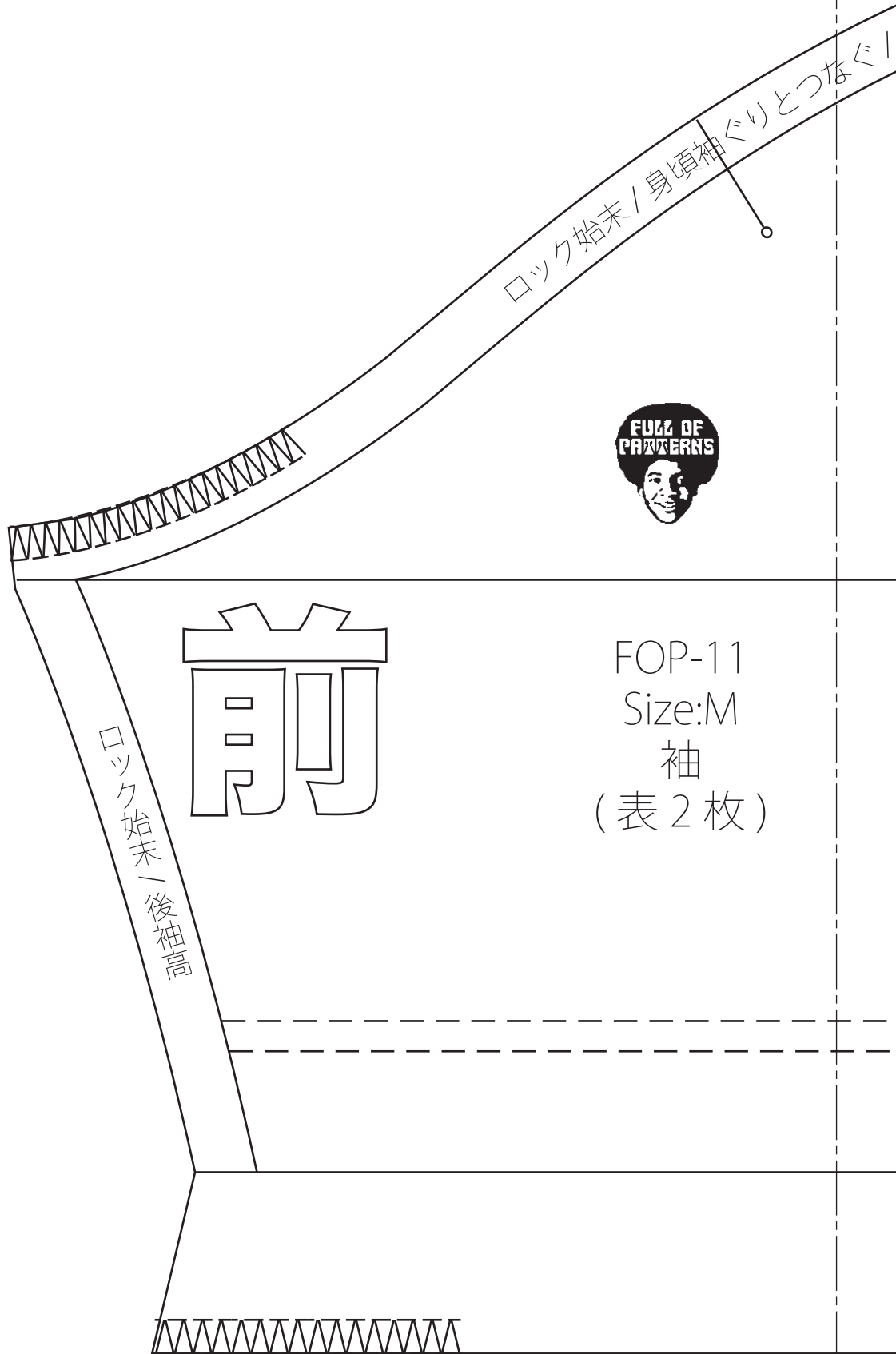

ロック始末 / 身頃袖ぐり とつなぎ



前

ロック始末 / 後袖高

FOP-11
Size:M
袖
(表2枚)

12

とつなぐ / 身頃高



地の目

20mm+5mm
ダブルステッチ



二つ折り

ロック始末

13

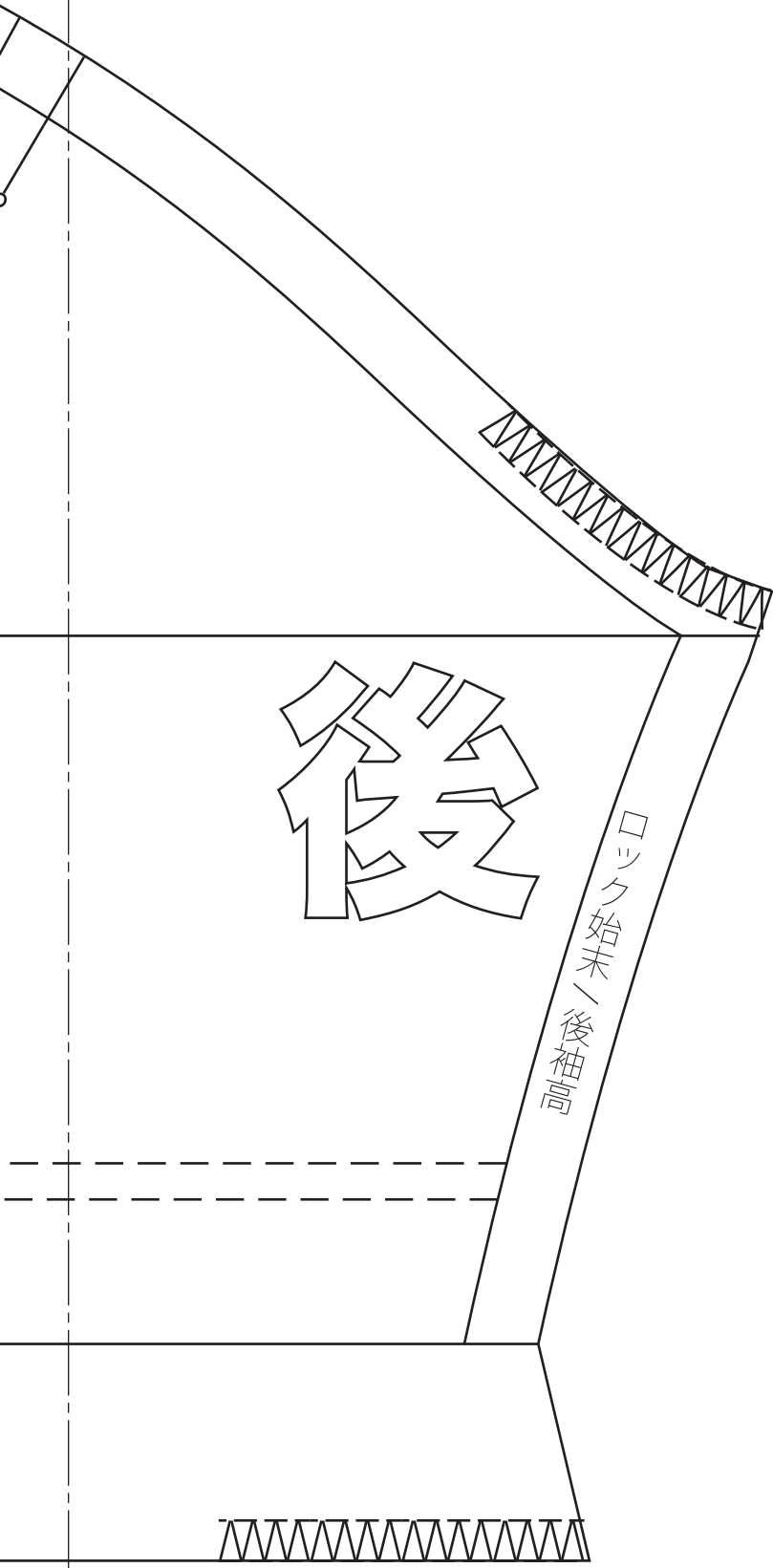

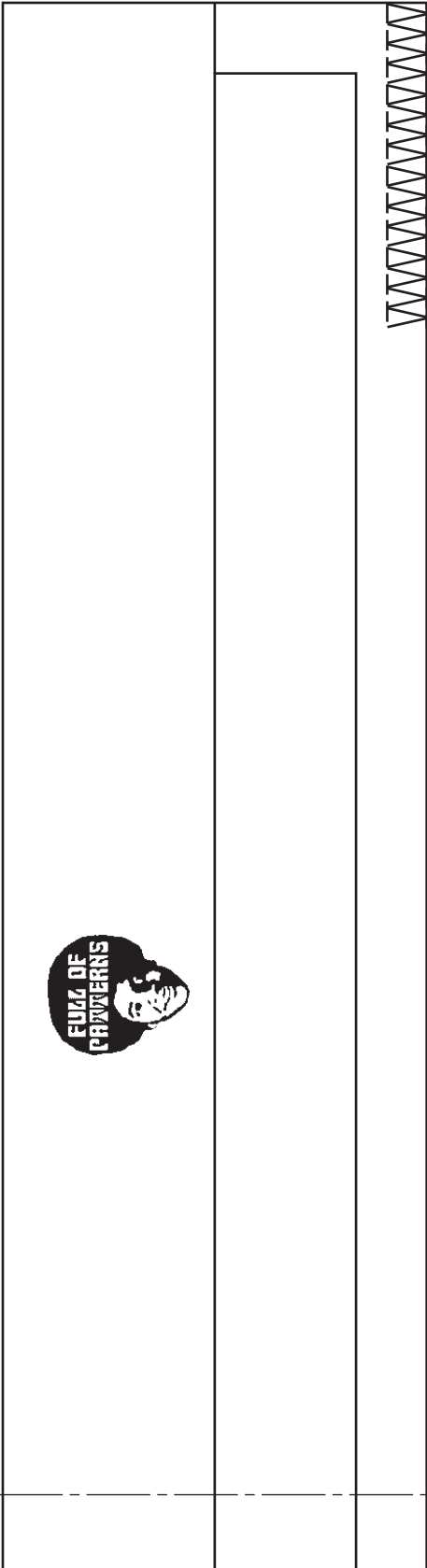

15

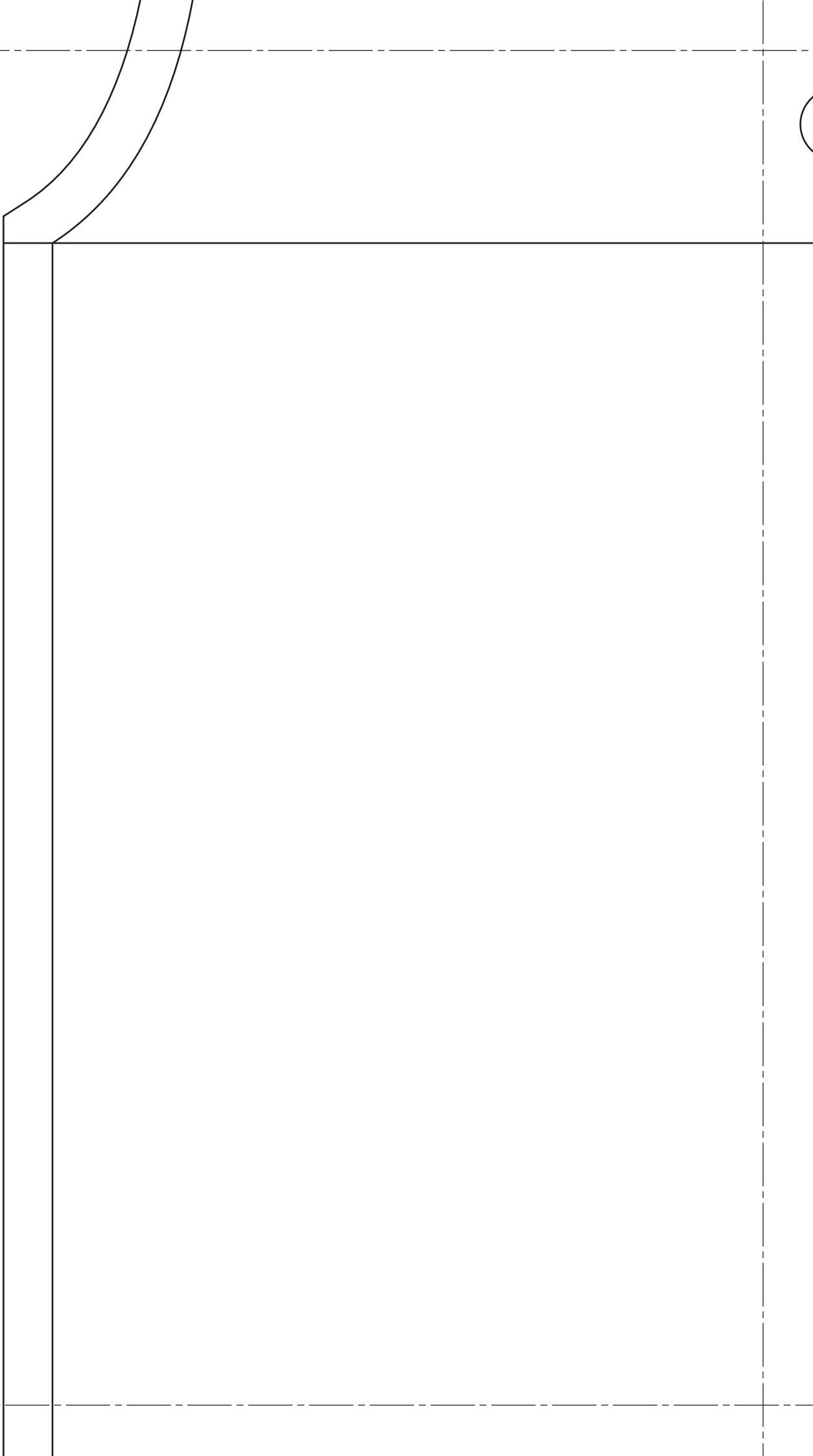

16

地
の
目





17

FOP-11
Size:M
前身頃
(表 1 枚)

ロック始末／前身頃脇線とつなぐ／後身頃高

18

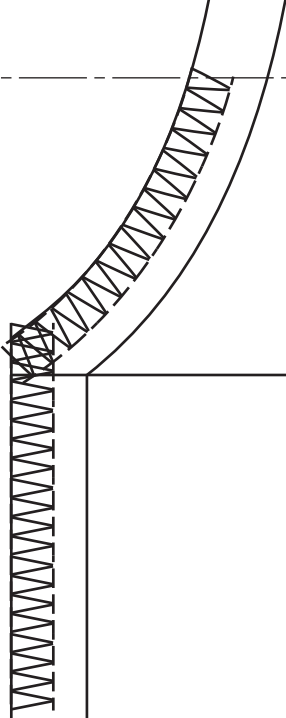

FOP-11
Size:M
後身頃
(表1枚)

ロック始末／前身頃脇線とつながり／後身頃高

19

地
の
目



<p>地の目</p>	<p>FOP-11/Size:M 衿(リブ1枚)</p>
	<p>ロック始末 / 身頃衿ぐりとつなぐ / 身頃高</p>

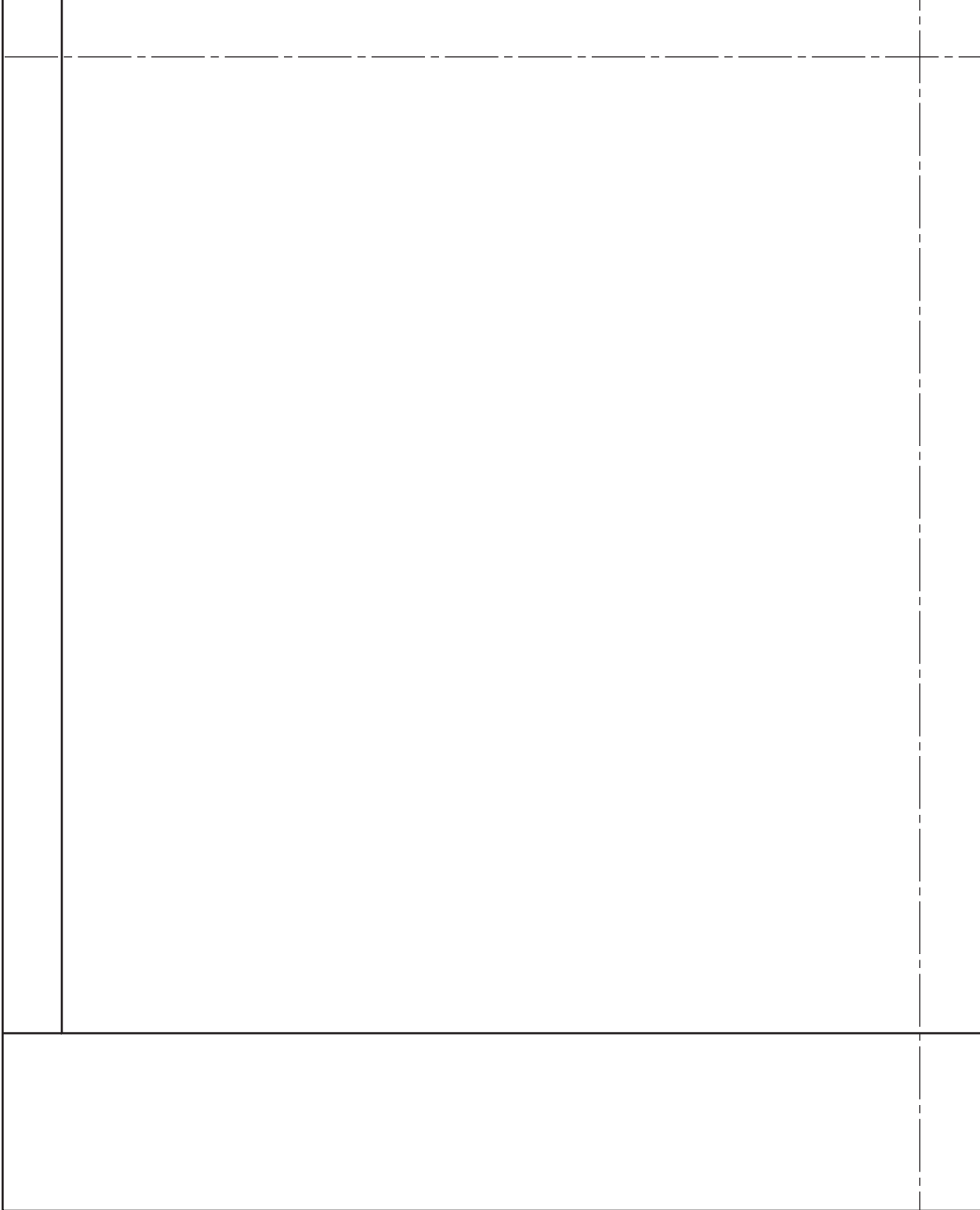

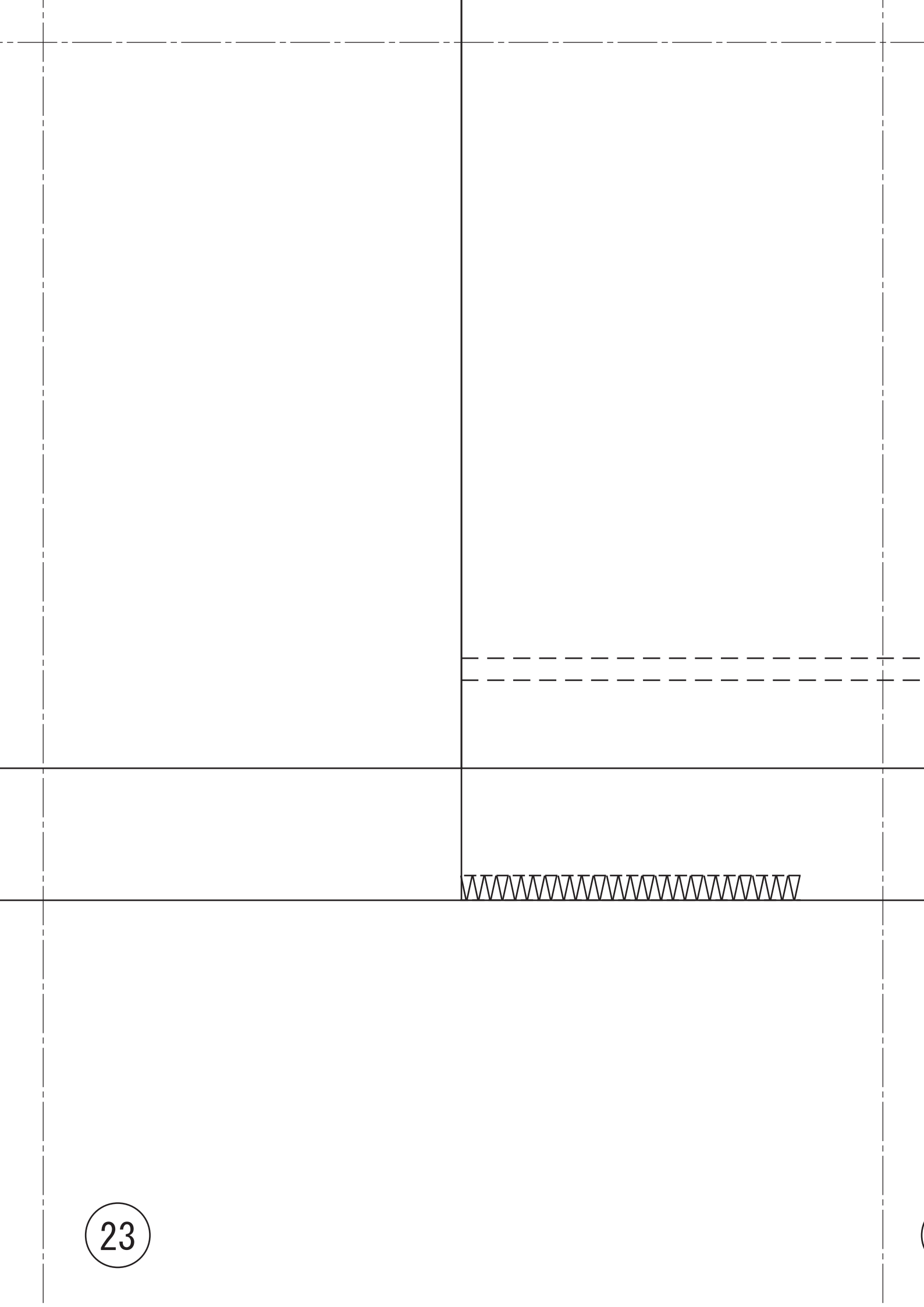

20mm+5mm
ダブルステッチ

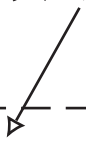

二つ折り

ロック始末



